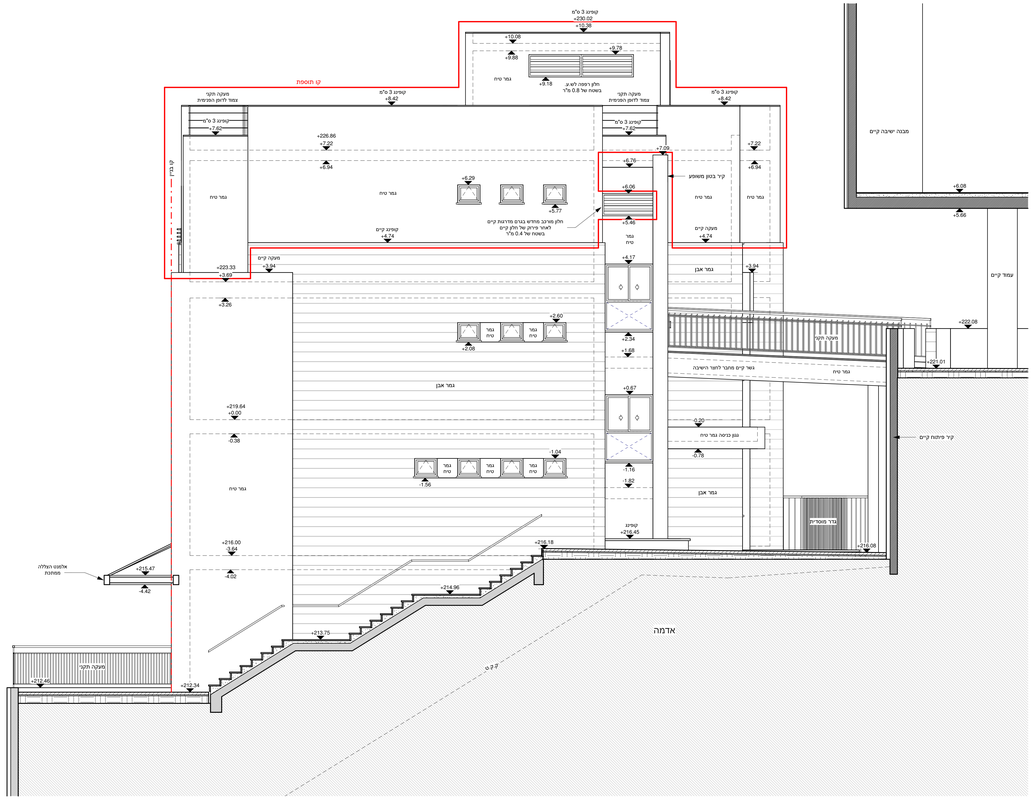

חזית צפונית

1 : 50

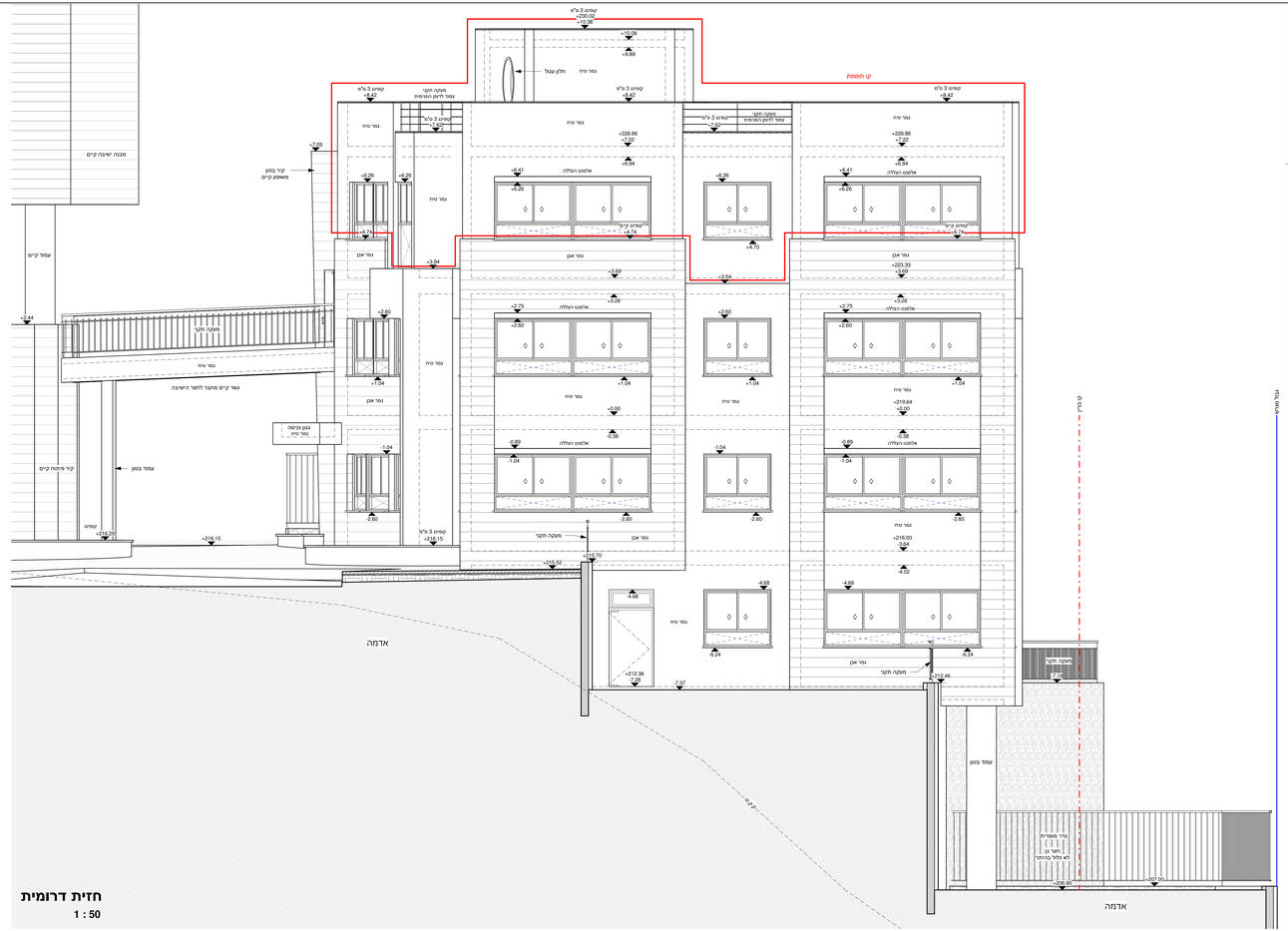

חזית דרומית

1 : 50

המבצע יחזיק בשטח הכנית בקשה להיתר חתומה ומאושרת. המזמין גם את אישור פיקוד העורף.
הכנית הזו לביצוע רק לאחר קבלת היתר בנייה בתוקף.

המבצע אחראי למידות. עליו לבקר ולבדוק את כל המידות בהכנית המתוכנית העובדה. במקרה של טעות או אי-התאמה בתוכנית ולא בבנין עליו להודיע על כך מיד לאדריכל בטרם המשך בעבודות.
"המבצע ישתמש אך ורק בהכנית שאושרו "לביצוע יחתיך באתר -בכל עוה- סט משרטט של הכנית. אין לקבוע מידות על-די מדידה בשרטוט. הכנית הינה רכוש האדריכל ואין לעשות שימוש בה אז בריעות הנלמדים בה. אלא באישור בכתב מן האדריכל מהנדס ולא יוצר אשר שמם רשום מעל שם האדריכלות בהכנית זו- מוא לבדו באחריות המקצועית והחוקית להכנית.

הבה החלמת כולל את גובה עץ החלון