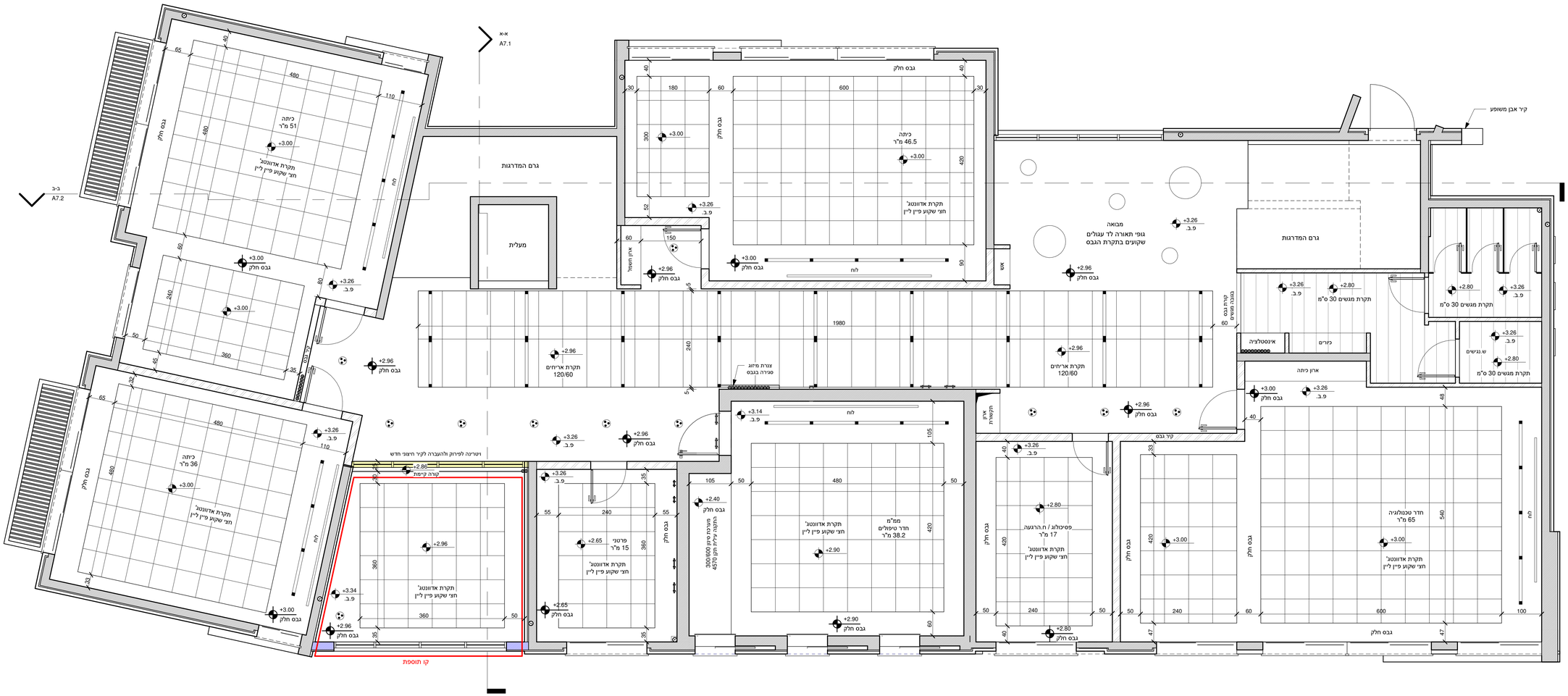

תקרת קומה (-1) בשטח התוספת זהה לתקרת קומת הכניסה
שתי התקרות הזהות בשטח התוספת מוצגות בגיליון אחד

המבצע יחזיק בשטח תכנית בקשה להיתר חתומה ומאושרת.
הכוללת גם את אישור פיקוד העורף.
התכניות הינן לביצוע רק לאחר קבלת היתר בנייה כחוק.

המבצע אחראי למידות. עליו לבקר ולבדוק את כל המידות בתכנית ובמקום העבודה. במקרה של טעות או אי-התאמה בתכנית ו\או בבנין עליו להודיע על כך מיד לאדריכל בטרם המשך בעבודתו.

"המבצע ישתמש אך ורק בתכניות שאושרו "לביצוע יחזיק באתר -בכל עת- סט מעודכן של תכניות.
אין לקבוע מידות על ידי מדידה בשרטוט.
התכנית הינה רכוש האדריכל ואין לעשות שימוש בה או ברעיונות הגלומים בה אלא באישור בכתב מן האדריכל
מהנדס ו\או יועץ אשר שמו רשום מעל שם האדריכלית בתוכנית זו- נושא לבדו באחריות המקצועית והחוקית לתוכנית.

גובה החלונות כולל את גובה עדן החלון