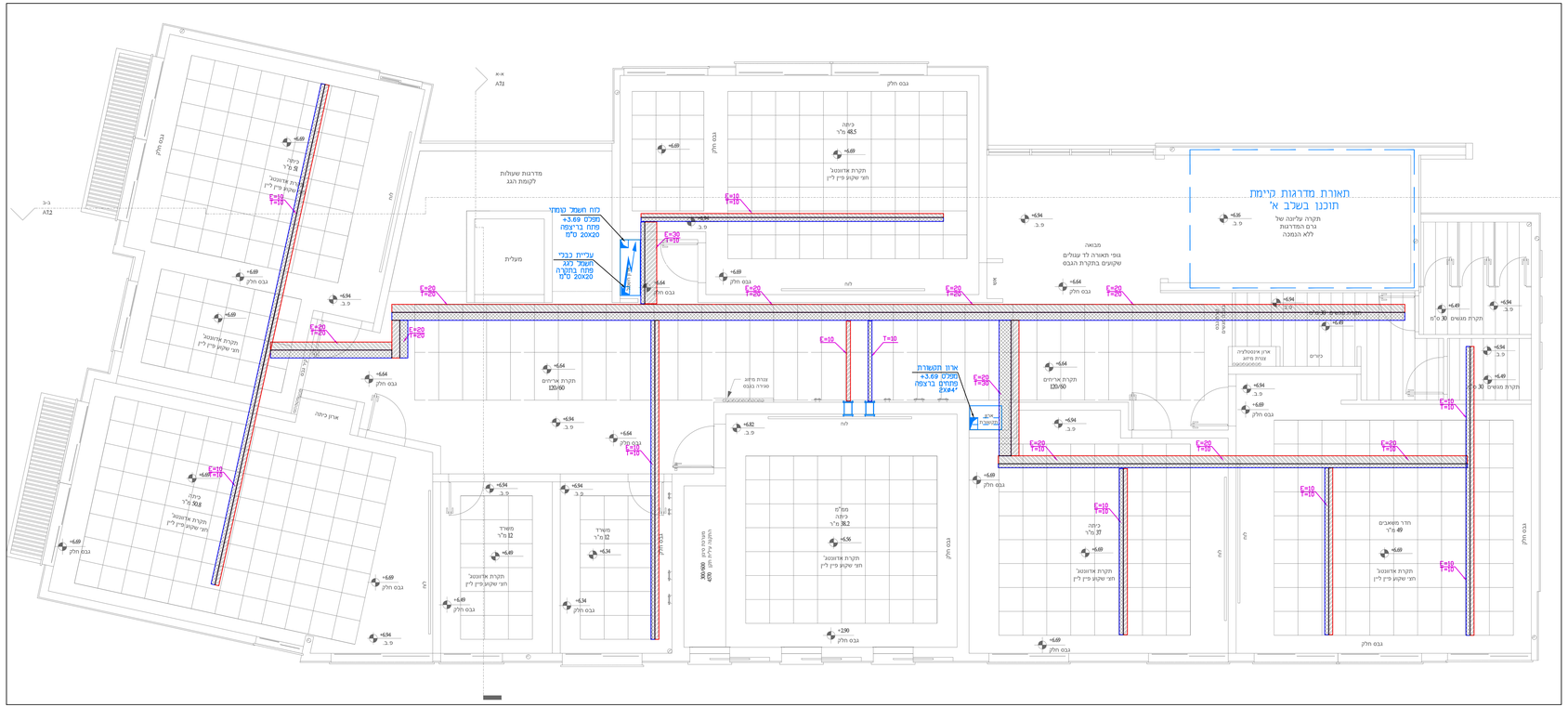

פרט התקנת תעלה לתקרה

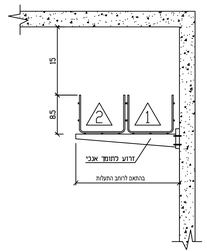

פרט התקנת תעלה לתקרה

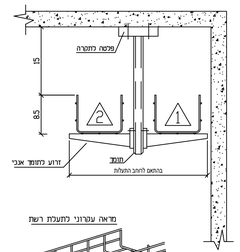

מראה עקרוני לתעלת רשת

הערות:

1. התעלות יהיו תעלות רשת בגובה 8.5 סמ' ורוחב כמפורט בפרט.
2. התעלות בנים לא מבוצעת הנמכה תהיה רוצעו תעלה מס מדע. צבעות נאמן ע"פ בחירת האדריכל.
3. בנקודות של התעלות יהו מאולות ע"י מגרע בשיטת חשוף אבני בחיבו סי מפרי לפחות.
4. ריווחבו לתעלה ע"י מחזק נגדי כל 2 מטר לפחות.
5. האיגוד לתעלה הנבנע ע"י מדרי יעודי לכל תעלה בפחד.
6. יש לשלם את התעלות עפ"י יעוד תעלה: כל 2 מטר לפחות.
7. בעת התקנת תעלה יש לשמור על מרחק 50 מ"מ
8. עבור אפשר גישה לתעלה בשעת הצבה.
9. גובה סוף לתחנת תעלה יינבע ע"י המפקח בשטח.

מהדורה	תיאור העדכון	תאריך
1	לאישור	23.11.2020
2	למכרז 1 – שכב א'	27.11.2020
3	אדר תרשא	04.05.21
4	לביצוע 1 – שכב א'	09.05.21
5	עדכון כיתות	22.05.23
6	תוספת מתגים בכיתות	18.10.23
7	למכרז 2 – שכב ב'	31.12.25
8	עדכון תכנית גג ותוספת טומת	05.01.26
9		
10		

הערות

1. מתוכן החשמל יבוצע בהתאם לפמפרט הכללי לעבודות חשמל פרק 08.
2. מלוכן החשמל והתקשורת יבוצע בהתנה סמוה אבא אם ציון אחרת בתוכנית.
3. כל הצבורות הפמדרים יכללו חוטי משרה מניהן שזור.
4. כל ארבזיי החשמל בית וזמוות החשמל יאושרו ע"י המעבדה המתכנן והמחמיד
5. גובה האבזרים כרשום בתוכא אבא אם עיין אחרת בגוף בתכנית.
6. הרוזוז צנרת לטרוזת ותקרה באמצעות חבנים מפלבים כל 50 ס"מ.
7. כל ארבזיי החשמל והתקשורת ישלטו בשרטום סרבריע
הכוכל את מס' המעגל המוזר הזינה
8. כבלים בתעלות ישלטו כל 6 מ' ובכל פניה.
9. שרטום כבלים ומתיכים יעשה בשרטום סרבריע חרוט
ויכלול את תתי הבכל יעודו ומס' המעגל.
כל שלט יחובר לכבל ע"י שני חבנים פלסטיים.
10. יש לבצע אימום שע כל הדיריות הצנרת והרצינית לתמנה לאחר השלבת הבבנים ע"י חומר אימום מסוג CAPOTS או ש"ג.
11. כל הפיי המאוורת יחוזבו לזהרת בטון/שונב
עד ידי פרט/שרטוט מתכנה.
12. נבודות חשמל לתמנים יוזאמו מוב הבבנו מיוו"א בשטח
13. כל כיתות וארונות החשמל התשמרת וגיכלי אש יהיו משולטים בשלט פולט אור על גבי הארון עצמו ובנוסף על דלת אש הפנל שמתחיו
14. צבע ציונורות:

חשמל – ירוק (מחה"ט–שחור)	תקשורת – צהוב
טלפון – כתום	בטרה –חום
גילוי אש – אדום	טריזה –לבן

כל הצנרת תיהיה מסוג "בבה מאייר" כולל חוט משרבה.
קוטר מינימלי של צינור יהיה 20 מ"מ.

אגוד המהנדסים
האדריכלים
העצמאיים
בישראל
ISRAEL
ORGANIZATION
of CONSULTING
ENGINEERS & ARCHITECTS
IOCEA

SEEEI
התאגדות מהנדסי חשמל ואלקטרוניקה

LAHAT Electrical Engineering
Consulting Engineering Electrical, Communication & Air Condition
TEL: 077-3205099

מס' פרויקט: 2616	שם הפרויקט: **אלקנה - 6 כיתות חיינך מיוחד**
תחום: חשמל	תיאור התכנית: **תוכנית תעלות חשמל ותקשורת מפלס +3.69 שכב ב'**
גרסה: TR+3.69	שרטט: יעל · תכנן: יעל · אישר: שי
קנ"מ: 1:50	מעמד התכנית: לעיון · לאישור · מכרז 2 · לביצוע 2 · 31.12.25
תאריך: 26/11/20	שם הקובץ: 2616.dwg · מהדורה: 8